挑みつづける、変わらぬ意志で。
東京商工会議所

※営業部門・技術部門の方にお回しください。

2027春

全国ものづくり受発注商談会 & 技術連携マッチング



取引拡大のチャンス！

受注企業募集！

今年度より新たに、樹脂（プラスチック製品、ゴム製品 等）、化学工業、セラミックス、金属材料なども対象に！

商談会 3 つのポイント

POINT 1



一日 最大12社 に
売り込みが可能！

POINT 2



事前マッチング制のため、
質の高い商談 が可能！

POINT 3



発注案件や 技術連携の
ニーズを確認して申込可能！

開催日 2027年3月5日（金） 10:00～17:00

工業系展示会と併催します

会場 大田区産業プラザ PiO 大展示ホール
（東京都大田区南蒲田１丁目２０－２０）

募集対象 工業系ものづくり企業
例：金属製品、機械器具、樹脂（プラスチック製品、ゴム製品 等）、化学工業、窯業（セラミックス）、金属材料、関連業種（設計・試作・加工・組立・表面処理・検査測定）等

申込期間 2026年11月30日（月）～12月24日（木）17：00

主催 ・全国 65 商工会議所
・東京都商工会連合会

詳細・お申込みはこちら

「次回も参加したい」と回答した企業
97%

全国から選ばれる商談会!

全国から年間延べ1,200社超の製造業がエントリー!

約２社に１社が商談後も交渉を継続！



参加者の声

- 事前に相手先の保有設備や加工可能技術などの情報共有があり、当日は効率的に商談できた。
- 普段出会えない全国の企業との商談ができ、事業展開の幅が広がった。



過去の案件例 ●自動車部品の切削加工 ●半導体部品の機械加工（複合加工） ●ゴム、樹脂製品の製造

申込手順

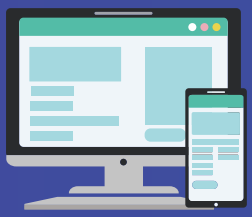

商談会エントリーサイトがリニューアル!

エントリーや商談相手の指名、当日の商談スケジュール確認まで、
新しい商談会エントリーサイトでより簡単に利用可能に!

使い方のマニュアルはこちら https://www.tokyo-cci.or.jp/market/kougyou_hattyu_manual.pdf

▲マニュアルはこちら

申込サイト https://shodan.tokyo-cci.or.jp

申込締切 2026年11月30日(月) ～12月24日(木) 17:00

STEP 1 東商マイページへの登録・ログイン

上記申込サイトより東商マイページに登録・ログイン。
※東京商工会議所の会員でなくてもご登録いただけます。



STEP 2 商談会エントリーサイトへ登録

基本情報・発注者情報をご登録ください。



STEP 3 エントリー

発注・連携を希望する案件をご登録ください。



STEP 4 申込完了

申込後、発注企業より指名があると、当日(3/5)会場にて商談！



主催団体 地域名のみ記載は商工会議所	東京／川崎／相模原／川口／さいたま／船橋／小山／宇都宮／甲府／横浜／むさし府中／名古屋／柏／浜松／日立／ひたちなか／長岡／青梅／仙台／平塚／千葉／郡山／京都／前橋／福井／三条／八王子／武蔵野／立川／水戸／堺／諏訪／下諏訪／岡谷／東大阪／広島／大阪／鹿沼／射水／燕／東京都商工会連合会／八戸／塩尻／石岡／佐野／高崎／桐生／伊勢崎／狭山／銚子／大和／富士吉田／島田／焼津／川越／所沢／刈谷／上田／厚木／稲沢／藤沢／小千谷／磐田／福山／村上／松原
共催団体	東京都　（公財）大田区産業振興協会

お問合せ

商談会事務局

（株式会社トーガシ内）※10:00～17:00、土・日・祝日を除く

050-3133-1439

kogyo@tohgashi.co.jp

※お申込みいただいた場合には、下記をご了承いただいたものとさせていただきます。

- 商談スケジュールご案内後は、キャンセルされた場合でも参加費のお支払いが必要となりますのでご了承ください。
- 一度ご入金いただいた参加費はご返金いたしかねます。
- マッチング成立後のキャンセルが続く場合は、今後本商談会へのご参加をご遠慮いただく場合がございます。
- 本商談会は、参加企業の皆様への"商談機会の提供"を目的とするものです。企業間の交渉取引について主催団体は一切関与いたしません。お取引については信用調査を講ずるなど当事者間の責任において行っていただきますよう、お願い申し上げます。
- 商談をお申し込みをいただいても、発注企業からの指名がない場合には当日の商談は組まれません。予めご留意ください。